Help:wikitext

关于wiki標記式語言在百科全書中的說明，请见「**wiki**」。

本页為**操作指南**，用於介紹中文维基百科社群的一些实现和操作方式。
本文**只是論述**，不屬於方針或指引。如果本指南與方針或指引起衝突或不一致，請以方針或指引的條文為準。

缩写・编辑摘要・术语表・HTML・快捷方式・模板・Wikitext・目录

wikitext[1], 又称**wiki標記式語言**、**wiki語法**、**维基文本**，包含許多參數與關鍵字，可將MediaWiki軟體內的頁面進行格式的編排。關於如何閱讀這種標記式語言，以及如何儲存編輯，請參考Help:编辑页面。一般而言，這些語法可以不用重新撰寫而能夠複製與貼上。Wikipedia:備忘單列出了關於本語法的相關提示。

除了Wiki標記式語言外，部分HTML元素也能夠進行格式編排。相關資訊請參考Help:HTML。

佈局

章節

一份頁面的章節應遵循頁面的序言章節以及（在特定情形下）章節目錄規範。

章節標題

更多信息：Help:章节和Wikipedia:格式手冊/章節標題

「`= 标题 =`」至「`====== 标题 ======`」標記為章節的標題語法，彼此具有關連性。

- 前後各一個「=」被規定為條目的標題，不應用於條目內容。
- 標題的樣式由CSS規範並增加一個「[編輯]」連結。相關的CSS語法請參考這裡。
- 四個以上的章節標題會自動生成章節目錄。
- 不得在標題語法最後使用**任何**語法，這將會導致章節標題格式消失，或是無法在編輯摘要中自動包含章節標題名稱。

{{fake heading}}用於模板等說明文件。

水平線

水平線代表章節層級主題的終止。請不要使用於條目內容，因為該語法僅能用於主要章節之後，而且會自動生成。

代码	效果
`----`	

HTML等效語法：`<hr />`

目錄表

更多信息：Help:章节

當某個頁面包含4個以上的章節標題時，將會在首段與第一個章節標題之間自動生成章節目錄。章節目錄可由魔術字或模板控制：

- 「`__FORCETOC__`」將強制章節目錄自動顯示於正常位置，無論章節標題數量為何。
- 「`__TOC__`」將會使章節目錄從正常位置移動到魔術字插入的位置。
- 「`__NOTOC__`」將會不顯示章節目錄。
- 「{{TOC limit}}」可用於控制章節目錄所包含的章節層級，當某個條目的章節數量與層級太多時非常有用。
- Category:目錄模板包含特定的章節目錄模板。

斷行

斷行或是產生新行藉由在兩行之間增加空白而生成，例如分開段落。

- 在條目內容內顯示一個明顯的斷行，請輸入兩次↵ Enter。
- 輸入一次↵ Enter會在標記式語言編輯畫面中顯示為斷行，但輸出內容中只会形成一个空格。使用清單語法时例外。
- 粗體或斜體等標記式語言會在斷行處終結。

代码	效果
在此處進行一次斷行 不會影響輸出格式。 但空出一行代表新段落的開始， 或是某個清單或縮排內容的終止。	在此處進行一次斷行 不會影響輸出格式。 但空出一行代表新段落的開始， 或是某個清單或縮排內容的終止。

HTML等效語法：`<br>`或`<br />`。

模板：

- 「{{break}}」可增加多個斷行。
- 「{{-}}」與「{{clear}}」可增加樣式方面的斷行，以終止浮動元素的適用。
- 「{{plainlist}}」與「{{unbulleted list}}」兩者可增加一份沒有項目符號的清單。

文字縮排

文字縮排最常用於討論頁面。

代码	效果
縮排用於討論頁面的方式： :每個半形冒號必需顯示於每行的開頭 ::這將會使每行產生至少3個字元以上的縮排。 ::: （只要不使用換行或斷行， 縮排仍然會存在。） :::在任何斷行以後，仍可重複縮排。 ::::可在每個回應增加一個額外的半形冒號。 :::::就像這樣..... ::::::依此類推..... {{Outdent|::::::}}Outdent模板可以給予刻意取消縮排的一個視覺指示（此處為刻意取消6層縮排）	縮排用於討論頁面的方式： 每個半形冒號必需顯示於每行的開頭 這將會使每行產生至少3個字元以上的縮排。 （只要不使用換行或斷行， 縮排仍然會存在。） 在任何斷行以後，仍可重複縮排。 可在每個回應增加一個額外的半形冒號。 就像這樣..... 依此類推..... Outdent模板可以給予刻意取消縮排的一個視覺指示（此處為刻意取消6層縮排）

模板：{{outdent}}、{{outdent2}}

區塊引言

如有需要將文字獨立為區塊時可以使用。就如同字面所說，這對於插入一份引言或引用文字而言非常有用。

代码	效果
<blockquote> '''區塊引言'''標籤會在需要時兩邊同時進行縮排，不像半形冒號只針對左方進行縮排。 </blockquote>	**區塊引言**標籤會在需要時兩邊同時進行縮排，不像半形冒號只針對左方進行縮排。

文字置中

代码	效果
`<div style="text-align:center">置中的文字</div>`	置中的文字

{{center}}模板也能達到上述語法的效果。如果要將表格置中，請參考Help:表格#表格居中。請不要使用`<center>...</center>`，因為該標籤已過時。

文字靠右

您可以將靠右的內容放入獨立的容器中：

代码	效果
`<div style="text-align: right; direction: ltr; margin-left: 1em;">靠右的文字</div>`	Lorem ipsum dolor sit amet, consectetur adipisicing elit, sed do eiusmod tempor incididunt ut labore et dolore magna aliqua. Ut enim ad minim veniam, quis nostrud exercitation ullamco laboris nisi ut aliquip ex ea commodo consequat. 靠右的文字 Lorem ipsum dolor sit amet, consectetur adipisicing elit, sed do eiusmod tempor incididunt ut labore et dolore magna aliqua. Ut enim ad minim veniam, quis nostrud exercitation ullamco laboris nisi ut aliquip ex ea commodo consequat.

或者您可以讓文字以浮動方式顯現：

代码	效果
`<div class="floatright">靠右的文字</div>`	Lorem ipsum dolor sit amet, consectetur adipisicing elit, sed do eiusmod tempor incididunt ut labore et dolore magna aliqua. Ut enim ad minim veniam, quis nostrud exercitation ullamco laboris nisi ut aliquip ex ea commodo consequat.Lorem ipsum dolor sit amet, consectetur adipisicing elit, sed do eiusmod tempor incididunt ut labore et dolore magna aliqua. Ut enim ad minim veniam, quis nostrud exercitation ullamco laboris nisi ut aliquip ex ea commodo consequat. 靠右的文字
`{{stack|靠右的文字}}`	Lorem ipsum dolor sit amet, consectetur adipisicing elit, sed do eiusmod tempor incididunt ut labore et dolore magna aliqua. Ut enim ad minim veniam, quis nostrud exercitation ullamco laboris nisi ut aliquip ex ea commodo consequat. 靠右的文字 Lorem ipsum dolor sit amet, consectetur adipisicing elit, sed do eiusmod tempor incididunt ut labore et dolore magna aliqua. Ut enim ad minim veniam, quis nostrud exercitation ullamco laboris nisi ut aliquip ex ea commodo consequat.

列表

更多信息：Help:列表和WP:LIST

除非有理由，否則不要在同一列表內的項目之間加入空白行，因為這將會導致MediaWiki軟體判定空白行後面的項目為新列表的開頭。

無序號列表

代码	效果

`* 項目1`
`* 項目2`
`* 項目3`
`* 項目4`
`** 子項目 1`
`*** 子子項目`
`**** 子子子項目`
`** 子項目 2`
`* 項目5`
	▪ 項目1
	▪ 項目2
	▪ 項目3
	▪ 項目4
	  ▪ 子項目 1
	  ▪ 子子項目
	  ▪ 子子子項目
	  ▪ 子項目 2
	▪ 項目5

有序號列表

代码	效果

`# 項目1`
`# 項目2`
`# 項目3`
`# 項目4`
`## 子項目 1`
`### 子子項目`
`#### 子子子項目`
`## 子項目 2`
`# 項目5`
	1. 項目1
	2. 項目2
	3. 項目3
	4. 項目4
	  1. 子項目 1
	  1. 子子項目
	  1. 子子子項目
	  2. 子項目 2
	5. 項目5

描述列表

如果需要列出術語及定義，請使用半形分號(;)在術語之前。接者在定義前面放上半形冒號(:)。這種格式可用於其他目的，例如車輛型號介紹等。

描述列表（前稱**定義列表**，也就是**關連列表**）由群組名稱與對應的值所組成。群組名稱（術語）為粗體，值（定義）則進行縮排。每個群組**必需**包含一個以上的定義。對於單一值或第一個值，可將「:」放置於「;」所在行之後——但隨後的值必需各自獨立成一行。

不要將半形分號(;)用於文字粗體化而不使用半形冒號(:)定義一個值。這種用法將會造成HTML5無效，並會在螢幕閱讀器上產生問題。

代码	效果
`; 術語 : 定義1`	**術語** 定義1

`; 術語`
`: 定義1`
`: 定義2`
`: 定義3`
`: 定義4`
	術語
	  定義1
	  定義2
	  定義3
	  定義4

HTML等效語法：`<dl>` `<dt>...</dt>`、`<dd>...</dd>` `</dl>`

模板：{{defn}}

保留換行與空白

MediaWiki預設無法使用單次換行，並將以空格為開頭的單行文字轉換成虛線文字方塊。HTML則無法使用多個空白。通常詩句、歌詞、格言、誓詞或類似內容會需要保留這些元素。詩詞擴展元素增加了類HTML的`<poem>...</poem>`標籤來保留換行與空白特色。這對標籤可以用在其他標籤當中，如`<blockquote>...</blockquote>`；而{{poemquote}}提供較為方便的使用途徑。本標籤也適用CSS風格，如`<poem style="margin-left: 2em;">`。

代码	效果

`<poem>`
`In Xanadu did Kubla Khan`
`  A stately pleasure-dome decree:`
`Where Alph, the sacred river, ran`
`  Through caverns measureless to man`
`Down to a sunless sea.`
 	
`So twice five miles of fertile ground`
`  With walls and towers were girdled round:`
`And there were gardens bright with sinuous rills,`
`  Where blossomed many an incense-bearing tree;`
`And here were forests ancient as the hills,`
`  Enfolding sunny spots of greenery.`
`</poem>`
	In Xanadu did Kubla Khan
	  A stately pleasure-dome decree:
	Where Alph, the sacred river, ran
	  Through caverns measureless to man
	Down to a sunless sea.
	
	So twice five miles of fertile ground
	  With walls and towers were girdled round:
	And there were gardens bright with sinuous rills,
	  Where blossomed many an incense-bearing tree;
	And here were forests ancient as the hills,
	  Enfolding sunny spots of greenery.

詩詞以及其翻譯可以用兩側對照方式呈現，其對譯語言以`lang="xx"`標明。在最後一個兩側對照區段以後，必需使用`{{Clear|left}}`模板來取消`"float:left;"`並回復成正常模式。請注意本方法不需要使用表格，此法將會自己生成多個翻譯對照的欄位。

程式碼

```
<poem lang="fr" style="float:left;">Frère Jacques, frère Jacques,
Dormez-vous? Dormez-vous?
Sonnez les matines! Sonnez les matines!
Ding, dang, dong. Ding, dang, dong.</poem>
<poem style="margin-left:2em; float:left;">賈克修士，賈克修士，
您在睡覺嗎？您在睡覺嗎？
快去敲做日課的鐘！快去敲做日課的鐘！
叮，叮，鐺。叮，叮，鐺。</poem>{{Clear|left}}
```

效果

<poem lang="fr" style="float:left;">Frère Jacques, frère Jacques,
Dormez-vous? Dormez-vous?
Sonnez les matines! Sonnez les matines!
Ding, dang, dong. Ding, dang, dong.</poem>
<poem style="margin-left:2em; float:left;">賈克修士，賈克修士，
您在睡覺嗎？您在睡覺嗎？
快去敲做日課的鐘！快去敲做日課的鐘！
叮，叮，鐺。叮，叮，鐺。</poem>

格式

文字格式

描述	輸入內容	輸出結果
斜體、**粗體**、小型大寫字體（SMALL CAPS）	如果要''*將文字斜體化*''，請在文字兩側放上2個連續的半形撇號。 兩側放上3個半形撇號將會'''**使文字變粗體**'''。 兩側放上5個連續半形撇號（2個撇號為斜體，3個撇號為粗體）將會形成'''''***粗斜體***'''''。 '''''***粗體與斜體格式***'''''只能在單行以內正確顯示。 如果要產生小型大寫字體（{{**smallcaps**|small caps}}），請使用{{**tl**|smallcaps}}模板。	如果要*將文字斜體化*，請在文字兩側放上2個連續的半形撇號。 兩側放上3個半形撇號將會**使文字變粗體**。 兩側放上5個連續半形撇號（2個撇號為斜體，3個撇號為粗體）將會形成***粗斜體***。 ***粗體與斜體格式***只能在單行以內正確顯示。 如果要產生小型大寫字體（SMALL CAPS），請使用{{smallcaps}}模板。 如果要在粗體或斜體文字中還原為正常格式，請使用{{nobold}}與{{noitalic}}。
單行普通文字當中的一小句原始碼。 原始碼會採用等寬字體顯示。	<code>int m2()</code>功能很好。	`int m2()`功能很好。
針對原始碼進行突顯參數。 電腦原始碼具有上色文字以及更嚴謹的格式。舉例，函數`int m2()`會有其自身的上色定義。 對於所有支援此功能的程式語言列表，請參考這裡 (https://github.com/wikimedia/mediawiki-extensions-SyntaxHighlight_GeSHi/blob/master/SyntaxHighlight.lexers.php)，其語言代码需放置在`lang="????"`。	<syntaxhighlight lang="cpp">#include <iostream>int m2 (int ax, char *p_ax) { std::cout <<"Hello World!"; return 0;}</syntaxhighlight> 或是（產生效果實際上一模一樣，但该语法已废弃） <source lang="cpp">#include <iostream>int m2 (int ax, char *p_ax) { std::cout <<"Hello World!"; return 0;}</source>	<syntaxhighlight lang="cpp">#include <iostream>int m2 (int ax, char *p_ax) { std::cout <<"Hello World!"; return 0;}</syntaxhighlight>
小型字	只能在有需要時使用<small>小型字</small>標籤。	只能在有需要時使用小型字標籤。
一段<small>標籤的跨度	舉例，如果要符合{{le|Help:視覺檔案標記語言#圖說|Help:Visual file markup#Caption|圖像說明}}的文字大小，其「small」標籤也可以用於<small style="font-size:87%;">縮減文字大小至原來的87%</small>。	舉例，如果要符合圖像說明的文字大小，其「small」標籤也可以用於縮減文字大小至原來的87%。
大型字	最好不要使用<big>大型字</big>，除非用於<small>一段<big>小型字</big>當中</small>。	最好不要使用大型字，除非用於一段小型字當中。
为了防止两个单词在 linewrap 时分开（例如 *Mr. Smith* 或 *400 km/h*），可以在它们之间使用 **non-breaking space**，有时也称为“非打印字符”。（对于三个或更多单词，模板 {{nowrap}} 可能更合适。）	Mr. Smith or 400 km/h	Mr. Smith or 400 km/h
在文字中實現**額外間距**，通常最好的方法是使用{{pad}}模板。	瑪麗{{**pad**|4.0em}}有隻小綿羊。	瑪麗　　有隻小綿羊。

特殊字元

参见：Help:特殊字母與符號和XML与HTML字符实体引用列表

特殊字符通常可以使用数字字符引用或字符实体引用来显示。有关更多信息，请参见HTML中的字符编码。例如， À 和 À 都会渲染为 À（带重音符的A）。百分比编码不能使用，因为它只在URL中起作用。

變音符號

使用字符實體引用的變音符號。

輸入內容	輸出內容
À Á Â Ã Ä Å Æ Ç È É Ê Ë Ì Í Î Ï Ñ Ò Ó Ô Õ Ö Ø Œ Ù Ú Û Ü Ÿ ß à á â ã ä å æ ç è é ê ë ì í î ï ñ ò ó ô õ ö ø œ ù ú û ü ÿ	À Á Â Ã Ä Å Æ Ç È É Ê Ë Ì Í Î Ï Ñ Ò Ó Ô Õ Ö Ø Œ Ù Ú Û Ü Ÿ ß à á â ã ä å æ ç è é ê ë ì í î ï ñ ò ó ô õ ö ø œ ù ú û ü ÿ

特殊標點符號

更多符號，也使用字符實體引用。

輸入內容	輸出內容
¿ ¡ § ¶	¿ ¡ § ¶
† ‡ • – —	† ‡ • – —
‹ › « »	‹ › « »
‘ ’ “ ”	‘ ’ “ ”
' "	' "

Escaping punctuation characters

使用<pre>、<nowiki>及<code>等標籤也可以阻止諸如"[", "{", "&", "}", "]"等符號被判定為Wiki標記。

商業符號

使用下列的字元來引用商業符號。

輸入內容	輸出結果
™ © ®	™ © ®
¢ € ¥ £ ¤	¢ € ¥ £ ¤

希臘字母

使用下列的字元來引用希臘字母。

輸入內容	輸出結果
α β γ δ ε ζ	α β γ δ ε ζ
Α Β Γ Δ Ε Ζ	Α Β Γ Δ Ε Ζ
η θ ι κ λ μ ν	η θ ι κ λ μ ν
Η Θ Ι Κ Λ Μ Ν	Η Θ Ι Κ Λ Μ Ν
ξ ο π ρ σ ς	ξ ο π ρ σ ς
Ξ Ο Π Ρ Σ	Ξ Ο Π Ρ Σ
τ υ φ χ ψ ω	τ υ φ χ ψ ω
Τ Υ Φ Χ Ψ Ω	Τ Υ Φ Χ Ψ Ω

埃及象形文字

主页面：Help:WikiHiero語法教學

WikiHiero是一種軟體擴充元件，可以使用<hiero>標籤來產生埃及象形文字的PNG圖片。

舉例：

代码	效果
<hiero>P2</hiero>	

國際象棋符號

主条目：Unicode中的國際象棋符號

舉例，「♔」將會產生♔。

上標與下標

- 格式手冊推薦使用<sub>與<sup>格式，例如 x₁。本格式應使用於大多數情況。
- 下表所列出的第二種上標與下標方式，不能用於絕大多數內容，這必需仰賴Unicode的支援，並非所有使用者的機器能正確顯示。

描述	輸入內容	輸出結果
上標	x¹ x² x³ 或 x⁰ x¹ x² x³ x⁴ x⁵ x⁶ x⁷ x⁸ x⁹	x^1 x^2 x^3 或 x^0 x^1 x^2 x^3 x^4 x^5 x^6 x^7 x^8 x^9
下標	x₁ x₂ x₃ 或 x₀ x₁ x₂ x₃ x₄ x₅ x₆ x₇ x₈ x₉	x_1 x_2 x_3 或 x_0 x_1 x_2 x_3 x_4 x_5 x_6 x_7 x_8 x_9
合併使用	ε₀ = 8.85 × 10^{−12} C² / J m 1[[公頃]] = [[1 E+4 m²]]	$\varepsilon_0 = 8.85 \times 10^{-12}$ C² / J m 1公頃 = 1 E+4 m²

私人使用區字元以及不可見字元

不可見與私人使用區字元，如有可能應盡量避免使用。如果仍然需要使用，應當使用其六進位代碼值（如「&#(x)...;」）。這將會使不可見字元變為可見以利手動編輯，並且能夠讓AWB處理有私人使用區字元的頁面。私人使用區字元還應當要加上{{PUA}}模板，以利後續追蹤與維護。

數學字元與方程式

數學字元

- 請參考Wikipedia:数学符号、数学专题與TeX。

輸入內容	輸出結果
∫ ∑ ∏ √	∫ ∑ ∏ √
− ± ∞	− ± ∞
≈ ∝ ≡ ≠	≈ ∝ ≡ ≠
≤ ≥	≤ ≥
× · ÷ ∂	× · ÷ ∂
′ ″	′ ″
∇ ‰ ° ∴ ℵ	∇ ‰ ° ∴ ℵ
ø	ø
∈ ∉ ∩ ∪	∈ ∉ ∩ ∪
⊂ ⊃ ⊆ ⊇	⊂ ⊃ ⊆ ⊇
¬ ∧ ∨ ∃ ∀	¬ ∧ ∨ ∃ ∀
⇒ ⇐ ⇓ ⇑ ⇔	⇒ ⇐ ⇓ ⇑ ⇔
→ ← ↓ ↑ ↔	→ ← ↓ ↑ ↔

數學公式

主页面：Help:数学公式

- 方程式中的數學字母（如x）以及運算符號（如×）不應使用普通字母，如x。請參考數學公式的排版。关于符号大全，以及标签 <math> 和模板 {{math}} 之间的比较，参见 LaTeX vs HTML。
- <math> 标签的排版使用了 LaTeX 语法，将根据环境设定作为一张图片或作为 HTML 呈现。<math> 标签最适合于独立行中，以图片格式呈现复杂的行间公式。若需使用该模板以置入行内公式，请置其于 <nowrap> 模板内部。
- <math> 模板使用了 HTML，采用自适应尺寸的衬线字体，同时会阻止通常的换行。所有模板都对符号 = 敏感，在模板的输入过程中，谨记以 {{=}} 替换 =，以1= 开始输入。于模板 {{math}} 内部使用维基标识 ''' 和 '''' 与其他 HTML 实体并无区别。模板 {{math}} 最适合用于行内公式。

代码	效果
$2x \times 4y \div 6z + 8 - \frac {y}{z^2} = 0$ {{math|2''x'' × 4''y'' ÷ 6''z'' + 8 − {{sfrac|''y''|''z''²}} {{=}} 0}} $\sin 2\pi x + \ln e$ {{math|sin 2π''x'' + ln ''e''}}	$2x \times 4y \div 6z + 8 - \frac{y}{z^2} = 0$ $2x \times 4y \div 6z + 8 - \frac{y}{z^2} = 0$ $\sin 2\pi x + \ln e$ sin 2πx + ln e

單一數學方程式中插入空白

- 使用 ** ** 以预防换行并无必要；模板 {{math}} 无论如何都会阻止换行；如果需要在公式内部明确换行，你可以使用
。

代码	效果
It follows that {{math|''x''² ≥ 0}} for real {{mvar|x}}.	It follows that $x^2 \geq 0$ for real x.

複雜方程式

- 参见Help:数学公式以查阅如何使用<math>。
- 显示在一行中的公式应使用半角冒号（:）字符缩进。

代码	效果
`: <math>\sum_{n=0}^\infty \frac{x^n}{n!}</math>`	$\sum_{n=0}^\infty \frac{x^n}{n!}$

連結與網址

主页面：Help:Link

維基連結

用雙方括號來建立一個內部連結（`[[內部連結]]`），豎線修改連結顯示的文字（`[[連結指向的頁面|連結顯示的文字]]`）。

連結至其他維基百科條目

- 在内部运作中，每个目标页面的首字母会被自动大写，同时空格会用下划线（“_”）表示。（输入下划线的效果會和输入空格完全一樣，但這個做法不推荐）
- 因此链接`[[台北車站 (桃園捷運)]]`会指向这个地址：`https://zh.wikipedia.org/wiki/台北車站_(桃園捷運)`。
  - 更多详情请参阅Help:链接。
- 红色链接表示尚未存在的页面；点击进去可以创建这个页面。
- 指向自己頁面的链接只会显示为**加粗文本**。

代码	效果
`倫敦沒有[[台北車站 (桃園捷運)]]。`	倫敦沒有台北車站 (桃園捷運)。
指向本页的链接 `[[Help:Wiki標記式語言]]` 会显示为**加粗文本**。	指向本页的链接Help:Wiki標記式語言会显示为**加粗文本**。

重命名連結

- 用於相同目標頁面但有不同顯示名稱的情形。
- 目標頁面文字應當放在**第一個位置**，顯示文字則置於**第二個位置**（以「豎線」為界）。

程式碼	效果
`紐約也沒有[[台北車站 (桃園捷運)|台北站]]。`	紐約也沒有台北站。

自動重新命名連結

- 在一些情形下，你只要在某個链接的後面打上一個豎線，系統會自動重新命名這個链接。下次你開啟編輯方塊時，你會看到修改後的新連結。當你預覽你的編輯時，在你按下**Save** 或是再次按下**Edit**之前，你都不會看到修改後的新連結。 同樣的情形，也會套用在链接到同一頁的某個段落。

說明	程式碼	效果
自動隱藏括弧中的文字	`[[界 (生物)|]]`	界
自动隐藏英文逗号后的文字（中文维基不常用）	`[[Seattle, Washington|]]`	Seattle
自動隱藏命名空間名稱	`[[Wikipedia:互助客棧|]]`	互助客棧
或者同時隱藏	`[[Wikipedia:Manual of Style (headings)|]]`	Manual of Style
但無法隱藏章節名稱連結	`[[Wikipedia:格式手冊#條目定義句|]]`	[[Wikipedia:格式手冊#條目定義句|]]

連結至條目的章節

- 井號後的部分可以連結到條目的特定章節（`[[內部連結#章節名稱]]`）。若該章節不存在，則會連結到該條目的頂端。
- 加上豎線，讓產生的連結更好看（`[[內部連結#章節名稱|內部連結]]`或`[[內部連結#章節名稱|章節名稱]]`）。
- 若欲連結至同一個頁面的特定章節，可以直接輸入井號（`[[#相同頁面的章節名稱]]`）。

輸入內容	輸出內容
`[[新朝#外交]]指向條目「新朝」的外交章節`	新朝#外交指向條目「新朝」的外交章節
`[[#格式]]連結到目前頁面的「格式」章節；[[#格式|格式]]亦同，但不顯示井號。`	#格式連結到目前頁面的「格式」章節；格式亦同，但不顯示井號。
`[[Wikipedia:格式手冊#條目定義句|條目定義句]]連結到另一個頁面的一個章節。`	條目定義句連結到另一個頁面的一個章節。

建立紅鏈

- 當要建立一個頁面時：
  1. 在相關頁面上建立指向它的鏈接
  2. 發布變更
  3. 點進這個連結，你會進入可以建立頁面的編輯框。
- 關於新條目的相關說明，見建立新條目，也可以參閱維基百科的命名常規。

輸入內容	輸出內容
`這裡有一個[[沒人新建的條目]]`	這裡有一個沒人新建的條目

重定向

主页面：Help:重定向

- 重定向頁面可以把連結指向正確的頁面，例如犬俗稱狗，當有連結指向「狗」時，會被重新導向為犬。
- 在一個重定向頁面中，重定向指令必須放在第一行。
- 亦可重定向到特定章節，方法同前所述。

描述	輸入內容
重定向至一個頁面	`#REDIRECT [[新朝]]`
重定向至一個章節	`#REDIRECT [[新朝#外交]]`

連結至其他命名空間

- 若連結非條目，方括號裡必須包括命名空間，可以使用簡稱。

輸入內容	輸出內容
`參見[[Wikipedia:格式手冊]]`	參見Wikipedia:格式手冊
`參見[[Wikipedia:格式手冊|]]`	參見格式手冊
`參見[[WP:格式手冊|]]`	參見格式手冊

連結至同一條目的不同語言版本（跨語言連結）

主页面：Help:跨語言連結和Wikipedia:维基百科语言列表

> 在維基數據啟用後，會透過這個資料庫添加跨語言連結。在條目中的跨語言連結應只用於特殊目的，例如某個語言的條目中要特別標明有另外兩種語言的名稱或條目內容。

- 如果要產生至其他語言的對應頁面的連結，請使用這個格式：

```
[[語言代碼:外語頁面名稱]]
```

- 建議跨語言連結放在頁面內容的最後。
- 跨語言連結不會在內容文本中出現，而是出現在左側「其他語言」區塊底下。
- **注意**：上述方法除非有特殊狀況，否則已由維基數據取代。如果要在條目或文本內容中建立**任何**外語條目或內容的**內部連結**，請見Help:跨语言链接#出現在正文中的連結並理解使用方法。

描述	輸入內容
在英語條目「Plankton」建立西班牙語條目「Plancton」的連結。 「es」是西班牙語的語言代碼，對應於「español」。	`[[es:Plancton]]`

其他例子：法語（fr對應於français）、德語（de對應於Deutsch）、俄語（ru）與簡單英語（simple）。	`[[fr:Plancton]]`
	`[[de:Plankton]]`
	`[[ru:Планктон]]`
	`[[simple:Plankton]]`

跨Wiki連結

- 跨Wiki連結可連結至其他Wiki網站的任何頁面。維基專案間連結可連結至其他維基媒體的Wiki網站。
- 請注意跨Wiki連結需使用內部連結，也就是兩側放入半形方括號。
- 請參考跨Wiki地圖中所列出的捷徑；如果您想要連結的網站不在該列表中，請使用外部連結。
- 也請參考姊妹計畫。

描述	輸入內容	輸出結果
連結至另一個英語Wiki網站的頁面。 下列三種格式將會直接導向*http://en.wiktionary.org/wiki/hello*網址。		

簡單連結
去除前綴字元
將連結命名
	`[[Wiktionary:hello]]`
	`[[Wiktionary:hello|]]`
	`[[Wiktionary:hello|Hello在英語維基辭典的定義]]`
		Wiktionary:hello
		hello
		Hello在英語維基辭典的定義

連結至其他語言Wiki網站中的頁面。 下列三種格式將會直接導向*http://fr.wiktionary.org/wiki/bonjour*網址。		

簡單連結
去除前綴字元
將連結命名
	`[[Wiktionary:fr:bonjour]]`
	`[[Wiktionary:fr:bonjour|]]`
	`[[Wiktionary:fr:bonjour|bonjour]]`
		Wiktionary:fr:bonjour
		fr:bonjour
		bonjour

分類

- 用 `[[Category:分類名稱]]` 可以把頁面加到一個分類中，這些連結應該一起放在條目的最末處。
- 若您要在頁面中顯示一個指向分類頁面的連結，在Category前加上一個半形冒號（`[[:Category:分類名稱]]`）

描述	輸入內容	輸出內容
把條目加到分類中	`[[Category:維基百科指南]]`	
連結至一個分類	`[[:Category:維基百科指南]]`	Category:維基百科指南
連結至一個分類（用Cat替代Category，可在討論等情況下使用）	`[[:Cat:維基百科指南]]`	Cat:維基百科指南
連結至一個分類（只顯示分類名稱）	`[[:Category:維基百科指南|]]`	維基百科指南

外部連結

主页面：Wikipedia:外部連結

- 單個方括號用於定義外部連結。不同於內部連結的豎線，請使用半形空格分開URL和連結顯示的名稱（[網址 顯示的文字]）。如果方括號內沒有URL，其依然可當作普通符號使用——[像這樣]。
- URL 必须以受支持的 URL 方案开头：http:// 和 https:// 将被所有浏览器支持；irc://、ircs://、ftp://、news://、mailto: 和 gopher:// 将需要插件或外部应用程序。URL 中的 IPv6 地址目前不受支持。
- 包含某些字符的 URL 如果不进行百分号编码，将会显示和链接错误。例如，空格必须替换为 %20。可以通过以下方式实现编码：
  - 使用增强编辑工具栏上的链接按钮来编码链接；这个工具将添加方括号标记和链接文本，但这并不总是理想的方法。
  - 或者手动编码 URL，替换这些字符：

space	"	'	,	;	<	>	?	[	]
%20	%22	%27	%2c	%3b	%3c	%3e	%3f	%5b	%5d

  - 或者使用 {{urlencode:}} 魔法词。有关更多详细信息，请参阅 MediaWiki 文档中的 Help:Magic words。
- 有关样式问题，请参阅 External links , 以及 External link file type templates 以使用图标指示外部链接的文件类型。

Description	輸入內容	輸出內容
已命名的連結，連結末尾會有一個圖示。	`[http://www.wikipedia.org Wikipedia]`	Wikipedia (https://www.wikipedia.org)
未命名的連結，只在文本中當作腳註使用。	`[http://www.wikipedia.org]`	[1] (https://www.wikipedia.org)
直接顯示網址 使用<nowiki></nowiki>標籤避免自動連結	`http://www.wikipedia.org`	http://www.wikipedia.org
沒有圖示的連結	`<span class="plainlinks">[http://www.wikipedia.org Wikipedia]</span>`	Wikipedia (https://www.wikipedia.org)

自動化連結

主页面：Help:魔術連結

魔法链接是某些唯一标识符的自动链接，不需要任何标记。它们可以用于 ISBN 号码、RFC 号码和 PMID 号码。

書籍來源

主页面：Help:各類書號

- 链接到书籍时使用它们的 ISBN，这会创建一个指向 網路書源 的链接。这比链接到特定的在线书店更好，因为它为读者提供了选择供应商的机会。然而，如果某个书店或在线服务提供了额外的免费信息，例如目录或文本摘录，那么链接到该来源将有助于用户并且是推荐的。只要使用指定的格式，ISBN 链接不需要任何额外的标记。
- 要使用替代文本（例如书名）创建指向 Special:BookSources 的链接，请使用带有适当命名空间的内部链接样式。

輸入內容	輸出內容
`{{ISBN|022628705X}}`	ISBN 022628705X
`{{ISBN|0-22-628705-X}}`	ISBN 0-22-628705-X
`Link to a book using [[Special:BookSources/0670037818|alternative text, such as its title]]`	Link to a book using alternative text, such as its title

RFC號碼

- Link to an Internet Engineering Task Force Request for Comments (RFC).

What you type	What it looks like
`Text mentioning an RFC number anywhere, e.g. RFC 4321.`	Text mentioning an RFC number anywhere, e.g. RFC 4321.

雜項

「截至」模板

- "As of"模板生成类似"As of April 2009"或"as of April 2009"这样的短语，并对需要更新的信息进行分类。有关参数的解释，请参阅{{As of}}文档。

What you type	What it looks like
`{{As of|2009|4|df=us}}`	截至2009年4月
`{{As of|2009|4|df=us|lc=y}}`	截至2009年4月

多媒體連結

- 要包含非图像上传内容（如声音）的链接，请使用"media"链接。对于图像，see next section。
- 一些已上传的声音列表可以在Commons:Sound找到。

What you type	What it looks like
`[[media:Classical guitar scale.ogg|Sound]]`	Sound

直接連結至編輯模式

- 这些创建的链接可以直接跳转到编辑或查看源代码标签。例如，要创建指向本页面编辑标签的链接，以下两种方式都可以：

描述	輸入內容	輸出內容
{{fullurl}} 模組	`[{{fullurl:Help:Wiki markup|action=edit}} 編輯]`	編輯 (https://zh.wikipedia.org/w/index.php?title=Help:Wiki_markup&action=edit)
{{Edit}}模組	`{{edit}}`	

部分文字斜體化的連結

- 链接到标题包含通常需要斜体的词的页面，例如*Hindenburg* disaster文章。

What you type	What it looks like
`[[Hindenburg disaster|''Hindenburg'' disaster]]`	*Hindenburg* disaster

音标注记

很多时候我们需要给单词标注发音。这种情况下，Template:IPAc-en和Template:Respell这两个模板会很有用。

代码	效果
`'''Konjac''' {{IPAc-en|lang|pron|'|k|oʊ|n|j|æ|k}}`	**Konjac** 英語 發音： /ˈkoʊnjæk/
`'''Konjac''' ({{IPAc-en|lang|pron|'|k|oʊ|n|j|æ|k}} {{respell|KOHN|yak}})`	**Konjac** (英語 發音： /ˈkoʊnjæk/ *KOHN-yak*)
`''Konjac'' is pronounced {{IPAc-en|'|k|oʊ|n|j|æ|k}} in English.`	*Konjac* is pronounced /ˈkoʊnjæk/ in English.

关于更详细的要求，请参阅Wikipedia:格式手册/音标。

音樂符號

主页面：Help:樂譜

音樂符號可以使用`<score>……</score>`擴展標籤予以增加。舉例：

代码	效果
`<score>\relative c' { fis d fis a d f e d c cis d e a g f ees }</score>`	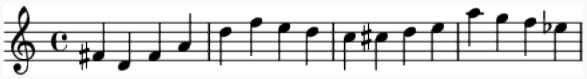

圖像

主页面：Help:Visual file markup和Wikipedia:圖像

只有上傳至維基百科或維基共享資源的圖像才能夠使用。如果要上傳圖像，自行拍攝的圖像請使用維基共享資源的上傳精靈；如果要上傳的圖像有任何著作權問題，請使用上傳精靈。您可以在圖像列表當中找到已經上傳的圖像。

有關維基百科內的圖像方針，請見檔案使用守則。

有关图像的进一步帮助，包括一些更通用的功能，请参阅图片教程和扩展图像语法。

程式碼	效果	註解
`The image name, the word thumb then the caption: [[File:wiki.png|thumb|Wikipedia logo]]`	The image name, the word thumb then the caption : Wikipedia logo	▪ "缩略图标签会自动放大图像，并将其自动定位（浮动）到页面的右侧。" ▪ "放大图标位于右下角。" ▪ 请参阅下面关于添加alt tag的注释 ▪ 这是大多数图像的基本标记
`A picture: [[File:wiki.png]]`	A picture:	▪ 单独的图片名称会将图像放置在文本中，或者如果空间不足，则放在下一行。 ▪ 只有非常小的图像才能嵌入到文本中。 ▪ 嵌入图像会影响文本的垂直格式。
`With alternative text: [[File:wiki.png|alt=Puzzle globe logo]]`	With alternative text: 	▪ 强烈建议使用替代文本，当图像不可用或在纯文本浏览器中加载图像时，或者当图像被朗读出声时，会使用这个替代文本。有关选择替代文本的帮助，请参阅Alternative text for images。
`With link: [[File:wiki.png|link=Wikipedia]]`	With link:	▪ 该链接指向维基百科页面Wikipedia，而不是图像文件页面。
`Forced to the centre of the page using the ''frame'' tag (attribute), a ''centre'' tag and a caption: [[File:wiki.png|frame|centre|alt=Puzzle globe|Wikipedia logo]]>`	Forced to the centre of the page using the *frame* tag (attribute), a *centre* tag and a caption: Wikipedia logo	▪ frame标签会自动将图像浮动到右侧。 ▪ frame标签仅适用于非常小的图像或使用px tag的图像 ▪ left、center或centre属性会覆盖这一设置，并将图像放置在页面的左侧或中央。 ▪ 最后一个参数是显示在图像下方的说明文字。
`Forced to the left side of the page using the ''thumb'' attribute, the ''left'' attribute and a caption: [[File:wiki.png|thumb|left|alt=Puzzle globe|Wikipedia logo]]`	Forced to the left side of the page using the *thumb* attribute, the *left* attribute and a caption: Wikipedia logo	▪ thumb标签会自动将图像浮动到右侧。 ▪ 在右下角会放置一个放大图标。 ▪ left、center或centre属性会覆盖这一设置，并将图像放置在页面的左侧或中央。
`Forced to the right side of the page ''without'' a caption: [[File:wiki.png|right|Wikipedia encyclopedia]]`	Forced to the right side of the page *without* a caption: 	▪ 只有在存在thumb或frame属性时才会显示说明文字 ▪ picture tutorial解释了更多选项。

`A picture resized to 50 pixels...` `[[File:wiki.png|50 px|Wikipedia encyclopedia]]`	A picture resized to 50 pixels... 	▪ picture tutorial解释了更多选项。 ▪ 这应该非常谨慎地使用，缩略图的宽度始终相同。 ▪ 有一个*upright* attribute可用于显示高大的图像。这些标签已针对笔记本电脑和手机屏幕进行了优化。
`Linking directly to the description page of an image:` `[[:File:wiki.png]]`	Linking directly to the description page of an image: File:wiki.png	▪ 点击页面上正常显示的图像也会跳转到描述页面。
`Linking directly to an image without displaying it:` `[[Media:wiki.png|Image of jigsaw globe]]`	Linking directly to an image without displaying it: Image of jigsaw globe	▪ 要包含显示为链接而不是在页面上绘制的图像链接，请使用"media"链接。

`Example:`
`<div style="display: inline; width: 220px; float: right;">`
`[[File:wiki.png|50 px|Wikipedia encyclopedia]][[File:wiki.png|50 px]] </div>`
	Example:
	
		▪ 使用span或div元素来将图像与文本分开（请注意，这可能会导致图像覆盖文本）。

`Example:`
 	
`{| align=right`
`|-`
`|`
`[[File:wiki.png|50 px]]`
`|-`
`|`
`[[File:wiki.png|50 px]]`
`|-`
`|`
`[[File:wiki.png|50 px]]`
`|}`
	Example:
	
		▪ 使用wiki标记创建一个表格，在其中放置一列垂直排列的图像（这有助于编辑链接与标题匹配，尤其是在Firefox浏览器中）。

表格

主页面：Help:表格

建立表格有兩種方式：

- 使用特殊的Wiki標記式語言（参見Help:表格）。
- 使用HTML元素：`<table>`、`<tr>`、`<td>`或`<th>`。

請參考表格的適用時機。

分栏显示

主页面：Help:分栏显示

使用模板{{colbegin}}和{{colend}}将内容分栏显示。

参考文献與引用來源

主页面：Wikipedia:Citing sources和Help:Footnotes

参见：APA style、Chicago style、Harvard style和MLA style

Making a reference citing a printed or online source can be accomplished by using the `<ref>...</ref>` tags. Inside these tags details about the reference are added.

Details about the citation can be provided using a structure provided by various templates; the table below lists some typical citation components.

What it's for	What you type
To create the reference	`<ref name="name for reference">Use a closing tag</ref>`
To cite a book	`{{cite book}}`
To cite a web source	`{{cite web}}`
Book ISBN	`|isbn=0-4397-0818-4` (ISBN of the book)
Web URL	`|url=http://www.wikipedia.org`
Title	`|title=title of source`
Author	`|author=authors, use commas for multiple`
First name	`|first=first name`
Last name	`|last=last name`
Location	`|location=location of publisher`
Publisher	`|publisher=who published the source`
Date	`|date=2007-09-21` (date of source)
Year	`|year=year of source`
Accessed date	`|accessdate=2008-12-25` (only if url= is included)
A complete reference tag	`<ref name="WikiMarkup">{{cite web |url=http://en.wikipedia.org/w/index.php?title=Help:Wiki_markup |title=Help:Wiki markup |publisher=Wikimedia Foundation}}</ref>`
Referencing this again	`<ref name="WikiMarkup" />`
Citation needed	`{{Citation needed|{{subst:DATE}}}}`

模板與包含嵌入頁面

主页面：Wikipedia:Transclusion

参见：Help:Template § Noinclude, includeonly, and onlyinclude

模板舉例：{{pad|...}}, {{math|...}}, {{as of|...}}, {{edit}}

Templates are segments of wiki markup that are meant to be copied automatically ("transcluded") into a page. You add them by putting the template's name in {{double braces}}. It is also possible to transclude other pages by using {{:colon and double braces}}.

There are three pairs of tags that can be used in wikitext to control how transclusion affects parts of a template or article. They determine whether or not wikitext renders, either in its own article, which we will call "**here**", or in another article where it is transcluded, which we will call "**there**".

- **<noinclude>:** the content **will not be rendered *there***. These tags have no effect *here*.
- **<includeonly>:** the content **will render only *there***, and **will not render *here*** (like invisible ink made visible by means of transclusion).
- **<onlyinclude>:** the content **will render *here*** and **will render *there***, but it will only render *there* what is between these tags.

There can be several such section "elements". Also, they can be nested. All possible renderings are achievable. For example, to render *there* one or more sections of the page *here* use **<onlyinclude>** tags. To append text *there*, wrap the addition in **<includeonly>** tags before, within, or after the section. To omit portions of the section, nest **<noinclude>** tags within it.

If a page is transcluded without transclusion markup, it may cause an unintentional categorization. Any page transcluding it will contain the same category as the original page. Wrap the category markup with **<noinclude>** tags to prevent incorrect categorization. Some templates take *parameters*, as well, which you separate with the pipe character |.

輸入內容	輸出內容
`{{Transclusion demo}}`	Template:Transclusion demo
`{{Help:Transclusion demo}}`	Help:Transclusion demo

`This template takes two parameters, and creates underlined text with a hover box for many modern browsers supporting CSS:`
 	
`{{SetTitle|This is the hover text|Hover your mouse over this text}}`
 	
`Go to this page to see the H:title template itself: {{tl|H:title}}`
	This template takes two parameters, and creates underlined text with a hover box for many modern browsers supporting CSS:
	
	Hover your mouse over this text
	
	Go to this page to see the H:title template itself: {{H:title}}

討論頁與計畫頁面

These are likely to be helpful on talk and project pages.

簽名

- The *tilde* character (~) is used when signing a comment on a talk page. Your username provides a link to your user page.

Description	What you type	What it looks like
You should sign your comments by appending four tildes to the comment, which adds your user name plus date/time.	~~~~	Username (talk) 18:42, 24 12 月 2024 (UTC)
Adding three tildes will add just your user name.	~~~	Username (talk)
Adding five tildes gives the date/time alone.	~~~~~	18:42, 24 12月 2024 (UTC)

連結至某個頁面的舊有修訂版本、修訂差異以及特定歷史頁面

- The external link function is mainly used for these. Open an old revision or diff, and copy the URL from the address bar, pasting it where you want it.

程式碼	效果
`[//zh.wikipedia.org/w/index.php?title=Help:Wiki_markup&diff=330350877&oldid=330349143 Diff between revisions 330349143 and 330350877]`	Diff between revisions 330349143 and 330350877 (https://zh.wikipedia.org/w/index.php?title=Help:Wiki標記式語言&diff=330350877&oldid=330349143)

- 您可以使用內部修訂差異連結。**不同於{{diff}}模板，這種連結方式甚至可以用於撰寫編輯摘要。**

程式碼	效果
`[[Special:Diff/330349143/330350877|修訂版本330349143與330350877之間的差異]]`	修訂版本330349143與330350877之間的差異

- If the diff intended to be shown is between an immediately previous revision, the first parameter can be dropped.

程式碼	效果
`[[Special:Diff/330350877|Diff between revisions 330349143 and 330350877]]`	Diff between revisions 330349143 and 330350877

- For an old revision, you can also use a permalink. Though here only the main text is guaranteed to be retained (images and templates will be shown as they are today, not as they were at the time).

程式碼	效果
`[[Special:Permalink/330350877|Revision 330350877]]`	Revision 330350877

链入页面和链入页面变更纪录

- 以下代码可以转到相应页面查看链入页面和链入页面变更纪录，如查看Help:Wiki標記式語言的相关纪录：

代码	效果
`[[Special:WhatLinksHere/Help:Wiki標記式語言]]`	Special:WhatLinksHere/Help:Wiki標記式語言
`[[Special:RecentChangesLinked/Help:Wiki標記式語言]]`	Special:RecentChangesLinked/Help:Wiki標記式語言

使用者編輯

- Link to a user's contributions page.

描述	輸入內容	輸出內容
IPv4 address (unregistered users).	`[[Special:Contributions/192.0.2.0]]`	Special:Contributions/192.0.2.0
IPv6 address (unregistered users).	`[[Special:Contributions/2001:0db8:0000:0000:0000:ff00:0042:8329]]`	Special:Contributions/2001:0db8:0000:0000:0000:ff00:0042:8329

將文字上色或高亮化

- 使用{{Color}}及{{Font color}}模板：

程式碼	效果
我將會在這個句子`{{color|blue|中間}}`改變顏色。	我將會在這個句子中間改變顏色。
這是如何`{{Font color||yellow|高亮某個句子一部份}}`的方法。	這是如何高亮某個句子一部份的方法。

範例文字

The `{{xt}}` family of templates can be used on help pages and user pages to highlight **example** **text**.

Template:!bxt

What you type	What you get
`This is an {{xt|A correct example}} for comparison {{tick}}`	This is an A correct example for comparison ✓
`this is an {{!xt|An incorrect example}} for example {{cross}}`	this is an An incorrect example for example ✗
`this is an {{mxt|In monospace}} for comparison`	this is an `In monospace` for comparison
`this is an {{!mxt|In monospace}} for comparison`	this is an Template:!mxt for comparison
`this is an {{bxt|in bold}} for comparison`	this is an Template:Bxt for comparison
`this is an {{!bxt|In bold}} for comparison`	this is an Template:!bxt for comparison

Show deleted or inserted text

更多信息：Wikipedia:討論頁指引

- When editing your own previous remarks in talk pages, it is sometimes appropriate to mark up deleted or inserted content:
  - It is best to indicate deleted content using the strike-through markup `<s>...</s>`.
  - It is best to indicate inserted content using the underline markup `<u>...</u>`.
- When editing regular Wikipedia articles, just make your changes, and do not mark them up in any special way. However, when the article itself discusses deleted or inserted content, such as an amendment to a statute:
  - It is best to indicate deleted content using the strike-through markup `<del>...</del>`.
  - It is best to indicate inserted content using the underline markup `<ins>...</ins>`.

Note: `<s></s>` and `<u></u>` (speced in HTML 3 & 4) are considerably more popular than `<del></del>` and `<ins></ins>` (speced in HTML 5) on Wikipedia.

輸入內容	輸出結果
`You can <del>strike out deleted material</del> and <ins>underline new material</ins>.`	You can ~~strike out deleted material~~ and underline new material.
Alternative markup: `You can <s>strike out deleted material</s> and <u>underline new material</u>.`	You can ~~strike out deleted material~~ and underline new material.

Strike through

This is also possible with the `{{strike}}` template.

What you type	What you get
`This is {{strike|A misplaced bit of text}} for comparison`	This is ~~A misplaced bit of text~~ for comparison

Limiting formatting / escaping wiki markup

A few different kinds of formatting will tell the wiki to display things as you typed them – what you see is what you get!

What you type	What it looks like
``'''<nowiki> tag:''' <nowiki> The nowiki tag ignores [[wiki]] ''markup''. It reformats text by removing newlines and multiple spaces. It still interprets characters specified by &name;: → </nowiki>	**<nowiki> tag:** The nowiki tag ignores [[wiki]] "markup". It reformats text by removing newlines and multiple spaces. It still interprets characters specified by &name;: →

``'''<pre> tag:'''
 	
<pre>The <pre> tag ignores [[wiki]]
''markup'' as does the <nowiki>
tag. Additionally, <pre> displays
in a mono-spaced font, and does
not reformat text spaces.
It still interprets special
characters: →
</pre>
	<pre> tag:
	
	``
	The <pre> tag ignores [[wiki]]
	''markup'' as does the <nowiki>
	tag. Additionally, <pre> displays
	in a mono-spaced font, and does
	not reformat text spaces.
	It still interprets special
	characters: →
	``

``'''[Text without a URL]:''' Single square brackets holding [text without a HTTP URL] are preserved, but single square brackets containing a URL are treated as being an external [http://example.com/ Web link].	**[Text without a URL]:** Single square brackets holding [text without a HTTP URL] are preserved, but single square brackets containing a URL are treated as being an external Web link (http://example.com/).
``'''Leading space:''' Leading spaces are another way to preserve formatting. Putting a space at the beginning of each line stops the text from being reformatted. It still interprets [[wiki]] ''markup'' and special characters: →	**Leading space:** Leading spaces are another way to preserve formatting. ``` Putting a space at the beginning of each line stops the text from being reformatted. It still interprets wiki markup and special characters: → ```

無Wiki模式

In order for the software to interpret wiki markup, its parser first scans the page. When it sees its nowiki tags

- `<nowiki>...</nowiki>` (escapes all contained wiki markup), and
- `<nowiki />` (escapes the interpretations it is designed to "break"),

it escapes its wikicode, so editors can document its markup *using* its markup.

Article editors can normalize the font of characters trailing `[[...]]outside` a wikilink, which would otherwise adhere to the wikilink font. They can also add line-spacing in the wikitext. Template editors: tag `<nowiki>` works only on its source page, not the target; also `{{#tag:nowiki | content}}`, although it wraps that content in nowiki tags, it also does a pre-save transform on that content, which is entirely at odds with the intended purpose of nowiki for templates, subst, signatures, and the pipe-trick.

The two kinds of nowiki operate in different ways to target content, but they both remove meaning (subtract rendering) of wiki markup, then disappear into the background font. Nowiki does nothing toward rendering, but it can add newlines to wikitext (for readability), just like the HTML comment (the preferred method) can. Unlike it does for wiki markup, nowiki does not remove the meaning of *character entities*, either HTML or MediaWiki special *characters*.

There is only one meaning for what `<nowiki>...</nowiki>` contains, so it needs few examples; but the singular `<nowiki />` tag "contains" *many* linkage structures, where it is expected between bracketing-pair characters or in the keyword area. So this section has *many* examples and few mis-examples.

For example, only at the beginning of a line (bol of wikitext, bol in a transclusion, or beginning of a table cell), do `*`, `#`, `;` or `:` mean something.

代码	效果
`# Ordered list`	1. Ordered list
`<nowiki /># Ordered list`	# Ordered list
`A [[micro-]]second.`	A micro-second.
`A [[micro-]]<nowiki />second.`	A micro-second.
`a<nowiki>` `b</nowiki>`	a b
`'<nowiki />'Italics' markup'<nowiki />'`	"Italics' markup"
`<nowiki>[[Example]]</nowiki>`	[[Example]]
`<nowiki><!-- revealed --></nowiki>`	<!-- revealed -->

The rest of the section consists of simple, live examples showing how a single nowiki tag escapes entire linkage structures, beyond [[wikilink]] and {{ template }}:

[[*fullpagename* | *label*]]
{{ *pagename* | *parameter* }}
[[*fullpagename* | {{ *pagename* }}]]
{{ *pagename* | [[*fullpagename*]] }}
{{ *pagename* | {{ *pagename* }} }}

Unless you use the two "balanced" nowiki tags, troubleshooting strip marker errors and template parameter-handling inconsistencies is a risk. Also, a rendering error may arise when two `[[...]]` square brackets are on the same line, or two `{{...}}` curly brackets are in the same section, but only when the two have the nowiki markup placed inconsistently.

Displaying wikilinks

(These are all live examples.)

```
[[ wp:pagename | page name ]]
[<nowiki />[ wp:pagename | page name ]]
[[<nowiki /> wp:pagename | page name ]]
[[ wp:pagename <nowiki />| page name ]]
[[ wp:pagename | page name ]<nowiki />]
```

page name
[[wp:pagename | page name]]
[[wp:pagename | page name]]
[[wp:pagename | page name]]
[[wp:pagename | page name]]

For **nested structures**, escaping an inner structure escapes its outer structure too.

```
[[ wp: {{ 1x | pagename }} ]]
[[ wp: {<nowiki />{ 1x | pagename }} ]]
[[ wp: {{<nowiki /> 1x | pagename }} ]]
[[ wp: {{ 1x <nowiki />| pagename }} ]]
```

wp: pagename
[[wp: {{ 1x | pagename }}]]
[[wp: {{ 1x | pagename }}]]
[[wp: {{ 1x | pagename }}]]

For **two, first pipes**, two nowiki tags are required:

```
[[ wp: pagename | {{ 1x | label }} ]]
[[ wp: pagename <nowiki />| {{ 1x <nowiki />| label }} ]]
<nowiki>[[ wp: pagename | {{ 1x | label }} ]] </nowiki>
```

label
[[wp: pagename | {{ 1x | label }}]]
[[wp: pagename | {{ 1x | label }}]]

Displaying template calls

参见：Template:tl

For templates, put nowiki before the first pipe. If a parameter has a wikilink, put it in that, an inmost position.

```
{<nowiki />{ val | u=&gt; [[ms]] | 49082 }}
{{<nowiki /> val | u=&gt; [[ms]] | 49082 }}
{{ val <nowiki />| u=&gt; [[ms]] | 49082 }}
{{ val | u= > [[ms]] | 49082 }<nowiki />}
{{ val | u= > [[ ms ]<nowiki />] | 49082 }}
```

{{ val | u=> ms | 49082 }}
{{ val | u= > ms | 49082 }}
{{ val | u=> ms | 49082 }}
{{ val | u=> ms | 49082 }}
{{ val | u= > [[ms]] | 49082 }} ✓

顯示魔術字

更多信息：Help:魔術字和Help:魔术字 § 解析器函数

For input **parameters**, {{{1}}}, {{{2}}}, just write them out, unless they have a default (which goes behind their pipe): {{<nowiki />{1|default}}} → {{{1|default}}}

For a **parser function** nowiki goes between bracketing-pair characters, or anywhere before the : colon.

```
{{ #ifeq: inYes | inYes | outYes | outNo }}
{<nowiki />{ #ifeq: inYes | inYes | outYes | outNo }}
{{<nowiki /> #ifeq: inYes | inYes | outYes | outNo }}
{{ #ifeq<nowiki />: inYes | inYes | outYes | outNo }}
{{ #ifeq: inYes | inYes | outYes | outNo }<nowiki />}
```

outYes
{{ #ifeq: inYes | inYes | outYes | outNo }}
{{ #ifeq: inYes | inYes | outYes | outNo }}
{{ #ifeq: inYes | inYes | outYes | outNo }}
{{ #ifeq: inYes | inYes | outYes | outNo }}

Behavioral switches expect the tag anywhere:

```
1. __HIDDENCAT__
2. __HIDDENCAT<nowiki />__
```

1.
2. __HIDDENCAT__

Displaying tags

`<tags>` do not display; they are just markup. If you want them to, insert `<nowiki />` after an `<` opening angle bracket; it goes only in the very front. Opening tags and closing tags must be treated separately.

```
<span style=color:blue> Blue </span>
<<nowiki />span style=color:blue> Blue <<nowiki />/span>
<section end=la<nowiki />bel />
```

Blue
 Blue
bel />

Use template {{tag}} instead of nowiki tags to display parser tags:

Character entities, nowiki cannot escape. To escape HTML or special character entities, replace `&` with `&`. For example, `<` → `<`

To **display a nowiki tag**, you can (1) use {{tag}}, (2) replace the < left angle bracket with its HTML character entity, or (3) nest nowiki tags in each other:

```
{{ tag | nowiki }}
<code>&lt; nowiki>...&lt;/ nowiki ></code>
<code><<nowiki />nowiki>...<<nowiki />/ nowiki ></code>
```

`< nowiki>...</ nowiki >`
`< nowiki>...</ nowiki >`
`< nowiki>...</ nowiki >`

```
{{ tag | nowiki | s }}
<code>&lt; nowiki /></code>
<code><<nowiki /> nowiki /></code>
<code><nowiki>< nowiki /></nowiki></code>
```

< nowiki />
< nowiki />
< nowiki />
< nowiki />

Nowiki tags do not otherwise nest, so it is the second and fourth that displays:

```
1<nowiki>2<nowiki>3</nowiki>4</nowiki>
<nowiki>{{!}}<nowiki></nowiki>{{!}}</nowiki>
```

12<nowiki>34</nowiki> *second and fourth*
{{!}}<nowiki>|</nowiki>

These simply scan from left to right. The paired tags cannot overlap, because the very first pair-match nullifies any intervening tags inside. Unbalanced tags always display.

Nowiki tags do not display table markup, use `<pre>...</pre>`.

Pre

`<pre>` is a parser tag that emulates the HTML `<pre>` tag. It defines preformatted text that is displayed in a fixed-width font and is enclosed in a dashed box. HTML and wiki markups are escaped and spaces and line breaks are preserved, but HTML entities are parsed.

`<pre>` examples

代码	效果

`<pre><!--Comment-->`
 	
`[[wiki]] markup &</pre>`
	`<!--Comment-->`
	
	`[[wiki]] markup &`

`<pre>` formatted text does not wrap, thus text may extend past the browser window:

```
Lorem ipsum dolor sit amet, consectetur adipisicing elit, sed do eiusmod tempor incididunt ut labore et dolore magna aliqua. Ut enim ad minim veniam, quis no
strud exercitation ullamco laboris nisi ut aliquip ex ea commodo consequat.
```

To resolve this, `<pre>` may use CSS styling to add wrapping or a horizontal scrollbar:

- Wrapping:
  `<pre style="white-space:-moz-pre-wrap; white-space:-pre-wrap; white-space:-o-pre-wrap; white-space:pre-wra`
- Scroll bar: `<pre style="overflow:auto; width:auto;">`

Alternatively, consider using {{pre2}} template or `<syntaxhighlight lang="text">……</syntaxhighlight>`.

隱藏文字（註解）

参见：Help:Hidden text

It's uncommon – but on occasion acceptable for notes to other editors – to add a hidden comment within the text of an article. These comments are visible only when editing or viewing the source of a page. Most comments should go on the appropriate Talk page. The format is to surround the hidden text with "`<!--`" and "`-->`" and may cover several lines, e.g.:

```
<!-- An example of hidden comments
 This won't be visible except in "edit" mode. -->
```

Another way to include a comment in the wiki markup uses the {{Void}} template, which can be abbreviated as {{^}}. This template "expands" to the empty string, generating no HTML output; it is visible only to people editing the wiki source. Thus `{{^|A lengthy comment here}}` operates similarly to the comment `<!-- A lengthy comment here -->`. The main difference is that the template version can be nested, while attempting to nest HTML comments produces odd results.

變數

参见：Help:Magic_words § Variables

原始碼	效果	註解
{{CURRENTWEEK}}	52	
{{CURRENTDOW}}	2	星期一 = 1、星期二 = 2，依此類推，但星期日 = 0
{{CURRENTMONTH}}	12	
{{CURRENTMONTHNAME}}	12月	
{{CURRENTMONTHNAMEGEN}}	12月	
{{CURRENTDAY}}	24	
{{CURRENTDAYNAME}}	星期二	
{{CURRENTYEAR}}	2024	
{{CURRENTTIME}}	18:42	
{{NUMBEROFARTICLES}}	1,456,156	
{{NUMBEROFPAGES}}	7,904,652	
{{NUMBEROFUSERS}}	3,638,255	
{{PAGENAME}}	Wikitext	
{{NAMESPACE}}	Help	
{{REVISIONID}}	-	
{{REVISIONUSER}}	自由雨日	
{{localurl:pagename}}	/wiki/Pagename	
{{localurl:*Wikipedia:Sandbox*|action=edit}}	/w/index.php?title=Wikipedia:Sandbox&action=edit	
{{fullurl:pagename}}	//zh.wikipedia.org/wiki/Pagename	
{{fullurl:pagename|*query_string*}}	//zh.wikipedia.org/w/index.php?title=Pagename&query_string	
{{SERVER}}	//zh.wikipedia.org	
{{ns:1}}	Talk	{{ns:*index*}}，如：{{ns:1}} → 名字空間全名
{{SITENAME}}	Wikipedia	

{{NUMBEROFARTICLES}} is the number of pages in the main namespace that contain a link and are not a redirect. This includes full articles, stubs containing a link, and disambiguation pages.

{{CURRENTMONTHNAMEGEN}} is the genitive (possessive) grammatical form of the month name, as used in some languages but not in English; **{{CURRENTMONTHNAME}}** is the nominative (subject) form, as usually seen in English.

In languages where it makes a difference, you can use constructs like `{{grammar:case|word}}` to convert a word from the nominative case to some other case. For example, `{{grammar:genitive|{{CURRENTMONTHNAME}}}}` means the same as `{{CURRENTMONTHNAMEGEN}}`.

HTML

主页面：Help:HTML

許多HTML標籤可用於Wiki標記式語言。You can check your HTML by using markup validation.

參見

See the 'Coding wiki markup' section of the Help navigation navbox below for additional links.

求助

- Help:Magic links: magic links are automatic links for certain unique identifiers that require no markup.
- Wikipedia:Extended image syntax: advanced visual file markup.
- Help:A quick guide to templates: an introduction to templates.
- Help:Substitution: substitution is an alternative way of including templates than transclusion
- Help:Score: how to render musical scores.
- Help:Displaying a formula: displaying mathematical formulae.

維基百科帮助页面	
论述指引	关于维基百科 （帮助目录 · 常见问题） · 命名空間 （伪命名空间） · 搜索 · 章节 · 分类 · 链接 （跨语言链接） · URL · 随机条目 · 特殊页面 · 讨论页 · 移动访问 · 其他语言 · 学生帮助 · ISBN · 规范控制 · 信息框（生物資訊框） · 分類單元識別碼
账户相关	访问 · 登录 · 参数设置 · 用户样式 · 用户页 · 电子邮件确认 · 我被封禁了
追踪更改	页面历史 · 差异 · 链入页面 · 相关更改 · 最近更改 · 监视列表 · 编辑摘要 · 用户贡献 · 小修改
编辑问题	创建新頁面 · 页面名称 · 编辑页面 · 链接颜色 · 列表 · 表格 · 图像 · 模板（模板原理 · 模板分类 · 模板消息） · HTML · 页面移动或重命名 · 特殊字符 · 回退 · 脚注（如何引用来源 · 相关工具） · 各類書號 · 签名 · 高级字词转换 · 消歧义 · 重定向 · 可视化编辑器 · 翻译 · 更新搜尋引擎結果
進階功能	魔术字 · 默认参数 · 解析器函数（時間序號 · 隨機功能） · 替换引用 · 乐谱 · 计算 · 数学公式 · 简易时间线语法 · 输入框 · 自定义首頁 · 小測 · 擴展 · LiquidThreads · 結構式討論（Flow） · 层叠样式表（CSS） · 模板数据 · 手工字词转换 · 中文维基百科的繁简、地区词处理 · 折叠显示 · 铁路系统标示
姊妹项目	元维基 · 維基新聞 · 維基語錄 · 維基詞典 · 維基教科書 · 維基文庫 · 维基共享资源 · 維基物種 · 維基學院 · 維基導遊 · 维基数据 · MediaWiki
另请参阅：方針與指引 · 格式手冊 · 术语表 · 读者索引	

工具箱

查 論 編 (https://zh.wikipedia.org/wiki/Template:Tools?action=edit) 歷 (https://zh.wikipedia.org/wiki/Template:Tools?action=history)

下列各项的文字格式及显示效果都在模板消息列表中，請点击展開

管理工具

（以下带*号者，请加签名~~~~作结）

- **欢迎**：{{subst:welcome|sign=~~~~}}、{{subst:welcomeip|欢迎IP用户}}、{{subst:感谢IP用户}}*
- **提示**：{{讨论页提示}}、{{subst:侵权留言提示|條目名稱}}*、{{侵权}}、{{非追星网站}}*、{{请签名}}*、{{subst:补上签名|用户|(时间)}}、移除無關內容提示{{deltalk|user=~~~|time=~~~~~|reason=理由}}、{{subst:deltalk/auto}}、{{subst:WIASpam|公司}}
- **警告**：{{subst:警告1}}*、{{subst:警告2}}*、{{subst:警告3}}*、{{subst:警告4}}*、{{subst:广告信息}}*、封禁、解封 (https://zh.wikipedia.org/wiki/Special:Ipblocklist?action=unblock&ip=)
- **协作**：{{条目正在修编}}、短時間重大修改{{In use}}、{{参见讨论页|条目}}、编辑被保护页面请求
- **條目常见问题**：没有来源{{subst:缺乏來源/auto}}、来源不足{{subst:改善来源/auto}}、段落中的来源请求{{subst:来源请求/auto}}、缺乏更新的老旧条目{{subst:更新/auto}}、{{subst:维基化/auto}}、{{subst:知名度來源/auto}}、 {{第一手来源}}、缺失内容{{subst:Missing information}}、易名及移動{{Move/auto|條目}}、{{subst:广告内容/auto}}、{{subst:清理/auto}}、{{翻譯品質不佳}}、{{subst:翻译中/auto}}、{{矛盾}}、 {{非中文标题}}、{{subst:非中文/auto}}、{{subst:知名度/auto}}、{{专家}}、原创研究{{Original research|目标条目}}、可能违反生者传记{{Blpdispute}}、缺少页面分类{{subst:Uncategorized/auto}} {{subst:非百科全书格式/auto}}、{{需要编修}}、{{世界观}}、{{问题条目}}、{{暫定標題}}、裸網址{{subst:Bare URLs/auto}}、新聞動態{{Current}}、可参照外語擴充{{subst:Expand language}}
- **條目分类**：{{subst:小作品}}、 {{subst:小小作品/auto}}
- **争议**：不中立{{subst:POV/auto}}、{{争议}}、{{subst:极大争议/auto}}、争议条目对话{{controversial}}、
- **文件**：{{檔案提删|檔名}}*、{{檔案被速删|檔名}}*、{{误用维基截图模板|图名}}*、{{图像取代|新版檔案名稱|原因}}、{{Badfilename|圖像檔名錯誤}}、{{NowCommons|共享資源的圖像链接}}
- **提删**：{{subst:侵权/auto|url=來源網址}}、{{速删|理由}}、{{subst:非合理使用/auto}}
  - **限用於2006年5月11日後新上載的問題圖像，七日以後免討論即可刪除**：圖像出處不明{{no source}}、图片版权不明{{no license}}
    - （更早上載的問題圖像請用{{subst:ifd}}，例如{{subst:ifd|出處版權不明}}可標示沒有註明出處版權的圖像，先討論後刪除。）
- **删除**：辞典{{vfd-wikt}}、文库{{vfd-s}}、语录{{vfd-q}}、教科书{{vfd-b}}、条目/分类/图像/模板/用户页/杂项{{subst:Vfd/auto|理由}}、重定向{{rfd}}、{{速删}}、提報新頁面 (https://zh.wikipedia.org/w/index.php?title=Wikipedia:%E9%A0%81%E9%9D%A2%E5%AD%98%E5%BB%A2%E8%A8%8E%E8%AB%96/%E8%A8%98%E9%8C%84/2024/12/24&action=edit&section=new&preload=Template:DRItem/auto/zh-hans&editintro=Template:DRItemNotice&nosummary=1)、提報新文件 (https://zh.wikipedia.org/w/index.php?title=Wikipedia:%E6%AA%94%E6%A1%88%E5%AD%98%E5%BB%A2%E8%A8%8E%E8%AB%96/%E8%A8%98%E9%8C%84/2024/12/24&action=edit&section=new&preload=Template:IfdItem/auto/zh-hans&editintro=Template:IfdItemNotice&nosummary=1)
- **合并**：{{subst:合并建议/auto|条目}}、{{subst:合并自/auto|条目}}、{{subst:合并至/auto|条目}}
- **其他**：正在經歷修改{{inuse}}、正在翻譯{{subst:translating/auto}}、檢查用户編輯次數、版本差異連結{{diff|條目|新版本id|舊版本id}}、添加日期参数{{Date|需指派日期参数的模板}}、需要翻譯模版說明{{缺乏中文說明}}、高级搜索 (https://zh.wikipedia.org/w/index.php?title=Special%3A%E6%90%9C%E7%B4%A2&profile=advanced)
- **管理员**：快速删除候选、頁面存廢討論、侵权、檔案存廢討論、缺乏來源檔案、移动请求、保護{{保护模板}}（包括争议保护{{pp-dispute}}、高風險模板保护{{pp-template}}、破壞頁保護{{pp-vandalism}}）、链入页面、公开日志、标签、特殊页面
- **巡查员**：新条目（请巡查员注意除了条目以外的其他名称空间 (https://zh.wikipedia.org/wiki/Special:%E6%9C%80%E6%96%B0%E9%A1%B5%E9%9D%A2?namespace=0&invert=1&tagfilter=&username=&hidepatrolled=1&hideredirs=)）、Twinkle（参数设置）、防滥用过滤器日志、巡查記錄、短条目、未受监视条目

编辑条目工具

- **编辑（語法摘要）**：連結、表格、魔术字、图像版权标志、Wiki語法大全、閱圖像、高圖像、全文字词转换
- **模板（分類）**：格式、语言、文字、消歧義{{disambig}}、目錄靠右{{TOCright}}、主條目{{Main}}、參見{{See also}}、更多資訊{{Further}}、譯名請求{{NeedZhName}}
- **翻译**：进行中{{translating}}、如何翻译{{如何翻譯}}、已翻译（放置于讨论页）{{Translated page|en}}、请求翻译{{Request translation|其他语言条目名|tpercent=翻译进度|tvol=[[User:发起人]]}}、翻译请求
- **参考文献引用**：

1. 書籍引用{{cite book|author=作者名 |coauthors=聯名作者 |title=書名 |year=年份 |publisher=出版商 |location=出版商所在地 |isbn=書籍編號 |date=出版日期 |accessdate=查閱日期 }}
2. 期刊引用{{cite journal|last=名 |first=姓 |authorlink= |coauthors= 共同编写人|year= 年 |title=文獻標題 |journal=期刊名 |volume=卷號 |issue=期號 |publisher=出版商 |pages=參考頁數 |doi= |url=網址 |date=出版日期 |accessdate=查閱日期 |quote= }}

3. 可靠的新聞媒體引用{{cite news|title=網頁標題 |url=網址 |language=語言 |author=作者 |publisher=發表該新聞的公司 |date=出版日 |accessdate=检索日期 }}
4. 媒體除外的參考網址引用{{cite web|url=網址 |language=語言 |title=網頁標題 |publisher=引自網站 | date=網頁日期 |accessdate=检索日期 |archive-url=存檔網址 |archive-date=存檔日期 }}
5. 参考文献引用自动生成工具 (https://citer.toolforge.org/citer.fcgi?dateformat=%25Y-%25m-%25d)
6. 有些参考文献需要添加{{Subscription required}}以表示该参考文献需要付费订阅才能查看（仅限需要付费订阅的参考文献）
7. 尚未內文引註的外部連結：<ref>[http://example.com/ 某網站]</ref>

請於引文兩頭加上 <ref>...</ref> 標簽（或<ref name="A"> </ref>同項參考標籤），並於條目尾加上 {{reflist}} 以自動列出引用

- **提供外部媒体**：{{External media|float=浮动位置 |width=宽度 |topic=主题 |title=标题 |image1=图片1 |image2=图片2 |audio1=音频1 |video1=视频1 |model1=模型1 }}
- **跨语言**：未创建条目链接至英文{{link-en|中文未创建条目}}（其中 en 可改为其它语言，参见ISO 639-1代码表）
- 碰到失效链接{{dead link|date=失效日期}}時，可以使用時光機作為替代方案。

其他工具

- **SVG制图**：说明与工具下载、支持字体、颜色列表
- **工具**：維基百科工具、导出頁面

投票、统计、转换

- **投票**：条目评选、DYK、優良條目、典範條目、列表、圖片，管理员投票、維基獎勵、机器人、更多投票、信息图标
- **统计**：站点统计、统计图表 (https://www.wikipedia.org/wikistats/ZH/Sitemap.htm)、需要的分类
- **转换**：简繁校验、转换请求或候选、字词转换处理

守则、栏目、请求、日志

- **守则**：方针与指引、中立、版权指导、使用手册、合理使用指引、判断准则
- **栏目**：典范条目、优良条目、历史上的今天（总目录）、你知道吗？、新闻动态、关注焦点、特色图片、新圖像顯示
- **社区**：行事历、公告栏、聊天、互助客栈、专题、荣誉与奖励
- **條目請求**：一般、最多被征求的条目、翻譯、傳統百科、最多語言版本、圖片
- **日誌**：删除日誌、移動日誌、頁面保護日誌、上載記錄、新進用户名冊、查封日誌、用户權限日誌

1. Wikipedia:互助客栈/其他/存档/2022年1月#關於各變體中wikitext的翻譯

检索自“https://zh.wikipedia.org/w/index.php?title=Help:Wikitext&oldid=85358966”